

## 7 / 1 (金) の行事

はじめよう、つづけよう。

「新北海道スタイル」



～新型コロナウイルスに強い北海道をつくる～ 新北海道スタイル

報道発表資料の配付日時 6月27日(月) 15時00分

発表項目 (行事名)	ローソン札幌新発寒1条店への 「HOKKAIDO WOOD BUILDING」登録証の交付		
記者レクチャー のお知らせ	(実施日時)	発表者	
		発表場所	
概要	<p>ローソン札幌新発寒1条店オープンセレモニーに併せ土屋副知事から店舗のオーナー様に対し、「HOKKAIDO WOOD BUILDING」の木製登録証を交付しますので、お知らせします。</p> <p>1 日時：令和4年7月1日(金) 8:30～9:00</p> <p>2 場所：ローソン札幌新発寒1条店 札幌市手稲区新発寒1条1丁目1122番地</p> <p>3 出席者(予定)</p> <p>(道側) 北海道副知事 土屋 俊亮</p> <p>(相手側) 店舗オーナー (株)ローソン北海道カンパニー プレジデント 廣金 保彦 ほか</p>		
参考	<p>○ 経緯</p> <p>この度、オープンする札幌新発寒1条店では、外装や内装に道産木材を活用するとともに、外装や什器に、道が普及に取り組む「HOKKADO WOOD」のロゴマークを表示するなど、積極的な道産木材の普及に取り組んでいただくこととなっており、店舗のオープンセレモニーに併せて木製登録証を交付するもの。</p> <p>○ HOKKAIDO WOOD BUILDINGについて</p> <p>道産木材を活用した建築物を普及するため、道が施設を登録し、登録した施設と連携して道産木材の良さをPRする取組であり、昨年9月末より募集を開始し、10月1日より登録を開始。</p>		
報道(取材)に当たってのお願い	<p>今後の道産木材の利用拡大にあたり、企業をはじめ、道民に対し広く普及啓発する観点から、積極的な報道をお願いします。</p> <p>取材いただける報道各社様におかれましては、新型コロナウイルス感染症予防のため、人数を最小限としていただき、6月30日(木)17時まで下記担当メールアドレス宛、所属・氏名とムービーカメラの有無についてお知らせをお願いします。</p> <p>※マスク着用、手指及び機材の消毒徹底をお願いします。</p>		
他のクラブとの関係	同時配付 同時レク	(場所) 道政記者クラブ、林政記者クラブ	
担当 (連絡先)	<p>水産林務部 林務局 林業木材課 (担当者：課長補佐 冨成)</p> <p>TEL 011-504-5492 内線 28-455</p> <p>メール：tominari.tsutomu@pref.hokkaido.lg.jp</p>		

## ローソン札幌新発寒 1 条店オープンセレモニーのご案内

このたび、ローソン札幌新発寒 1 条店のオープンセレモニーを執り行います。  
ご多用中とは存じますが、是非ご取材いただきたくご案内申し上げます。

- 日 時 : 2022 年 7 月 1 日(金) 午前 8 時 30 分～午前 9 時 (受付開始:午前 8 時)
  
- 場 所 : ローソン札幌新発寒 1 条店  
住所:北海道札幌市手稲区新発寒 1 条 1-1122-28
  
- 出席者 : 北海道 副知事 土屋 俊亮 様  
株式会社ローソン 執行役員 北海道カンパニー プレジデント 廣金 保彦
  
- 内 容
  - 1) 開会
  - 2) 主催者挨拶:株式会社ローソン 廣金 保彦よりご挨拶
  - 3) ご来賓挨拶:北海道 副知事 土屋 俊亮 様よりご挨拶
  - 4) 「HOKKAIDO WOOD BUILDING」登録証授与
  - 5) テープカット
  - 6) 閉会
  - 7) 店舗オープン

報道関係各位  
2022年6月27日

6年連続認定

## コンビニ初の「HOKKAIDO WOOD BUILDING」登録店舗 「ローソン札幌新発寒1条店」オープン 店舗外装、内装仕上げ材に北海道産木材を使用

株式会社ローソン(本社:東京都品川区、代表取締役 社長:竹増 貞信)は、2022年7月1日(金)に、店舗外装や内装仕上げ材に北海道産木材を使用した、コンビニエンスストアとして初の「HOKKAIDO WOOD BUILDING」(※)登録店舗となる、「ローソン札幌新発寒1条店」をオープンいたします。

(※)北海道において道産木材を使用した建築物を登録し、施設内に木製の登録証を掲示することなどを通じ、道民に道産木材製品の魅力を広く発信し、認知度の向上を図るとともに、建築物の木造化、木質化を推進することで道産木材の利用拡大に資することを目的とする制度。

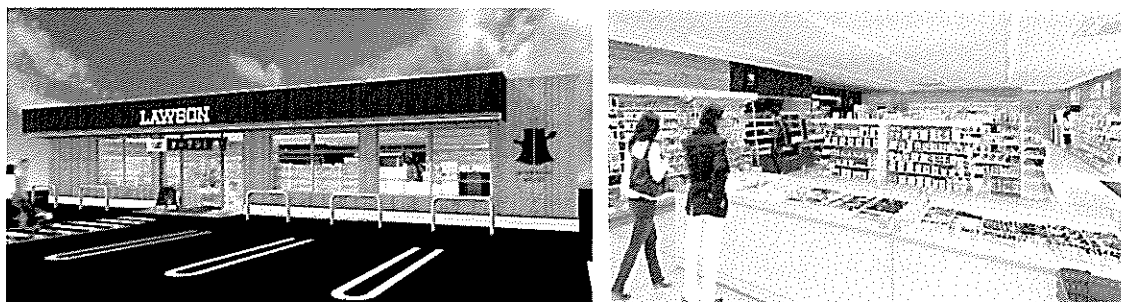

ローソンは、2022年度の戦略コンセプトである「地域密着×個客・個店主義」の実現に向け、2022年3月1日から、他エリアに先駆け「北海道カンパニー」を設置しました。北海道エリアの特性を把握し、お客様・マチの変化に素早く対応した地域密着の実現を目指しています。

北海道のローソンでは、2008年から輸入材を使用した店舗を建築しており、これまで約250店を出店しています。今回北海道カンパニー発足を機に、一部に北海道産木材を使用した店舗を出店いたします。店舗外装や、内装仕上げ材に北海道産木材を使用し、お客様にも一目でわかるようにするなど、道産木材の魅力を発信してまいります。

ローソンは、2008年に北海道と包括連携協定を締結し、地域の安全・安心確保、「食」の振興等の協働事業を実施してまいりました。今後も北海道と連携し、北海道の活性化に向けた活動を行ってまいります。

### <「ローソン札幌新発寒1条店」概要>

- オープン日:2022年7月1日(金)午前9時
- 住所:北海道札幌市手稲区新発寒1条1-1122-28
- 店舗面積:約201.04㎡(60.81坪) ■売場面積:約162.56㎡(49.17坪)

【この資料に関するお問い合わせ先】  
株式会社ローソン 広報部 TEL:03-5435-2773  
東京都品川区大崎1-11-2 ゲートシティ大崎イーストタワー